



FFvolley

NOUVEAU SIÈGE FÉDÉRAL

**INSTITUT FÉDÉRAL DE
FORMATION**



**UNE FÉDÉRATION EN
PLEINE CROISSANCE**



FFvolley

NOTRE ORGANISATION AU SERVICE DE LA PERFORMANCE OLYMPIQUE ET PARALYMPIQUE

20 équipes
de France

Indoor
Beach
Assis
Sourd

Marketing

Événementiel

Communication

Développement

NOTRE ORGANISATION AU SERVICE DES CLUBS

Secrétariat
Général

Comptabilité
Finance

Formation

Pas de
Direction
Générale

Sportif

Projet Sportif
Fédéral

Volley Assis
Volley Santé

Pas de
Service RH

NOS RESSOURCES HUMAINES

PRÉSIDENT

*(mis à disposition à 80 % par
Sorbonne Université)*

**64 SALARIES FEDERAUX
SOIT 35 ETP**

**INSTITUT FÉDÉRAL
DE FORMATION
HORS LOCAUX FFVOLLEY**

**35 CADRES TECHNIQUES
MINISTÈRE DES SPORTS**

**20 À 30 INTERVENANTS
EXTÉRIEURS**

RECORD HISTORIQUE

2 0 2 7 6 6

LICENCIÉS

ÉVOLUTION DU NOMBRE DE LICENCIÉS

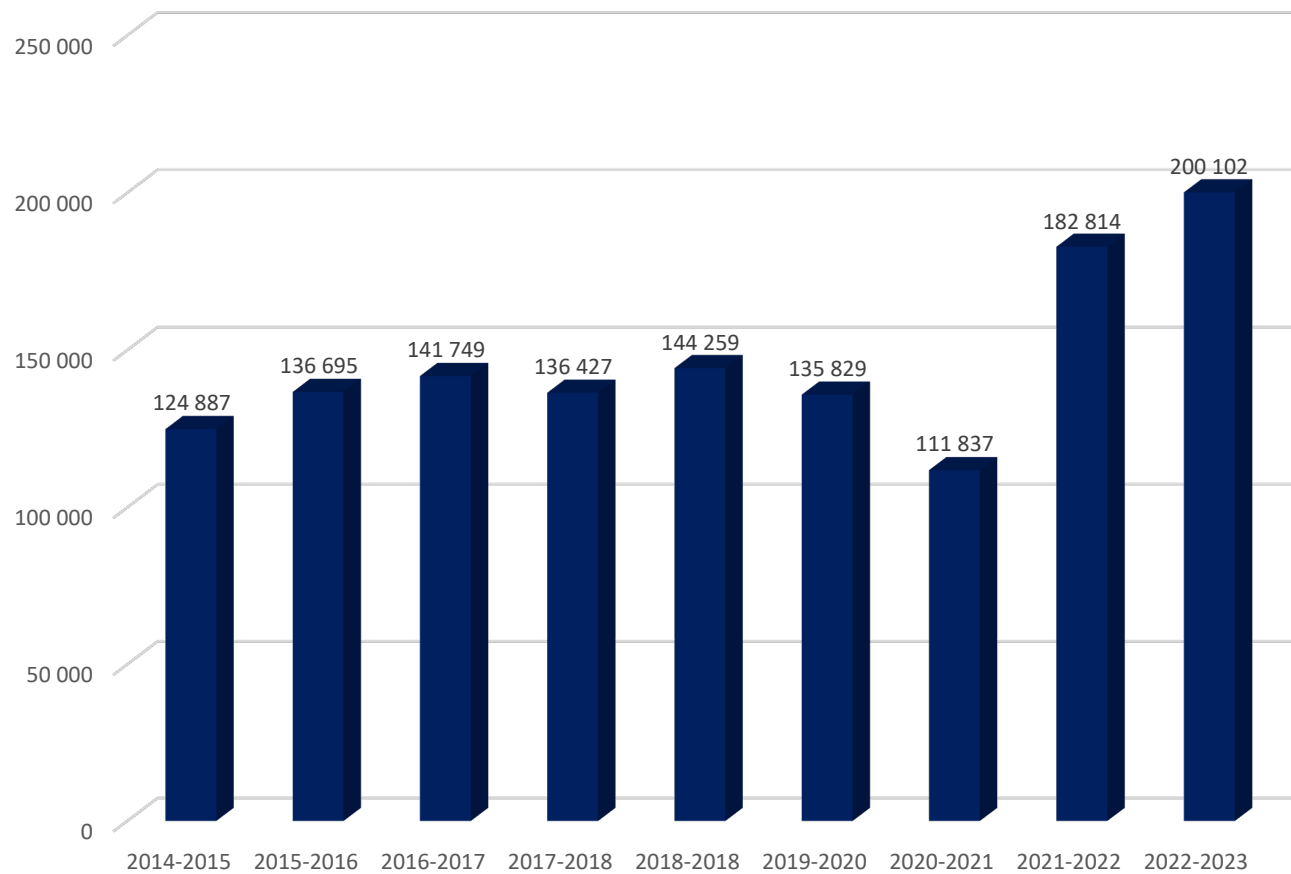

ÉVOLUTION DU NOMBRE DE CLUBS

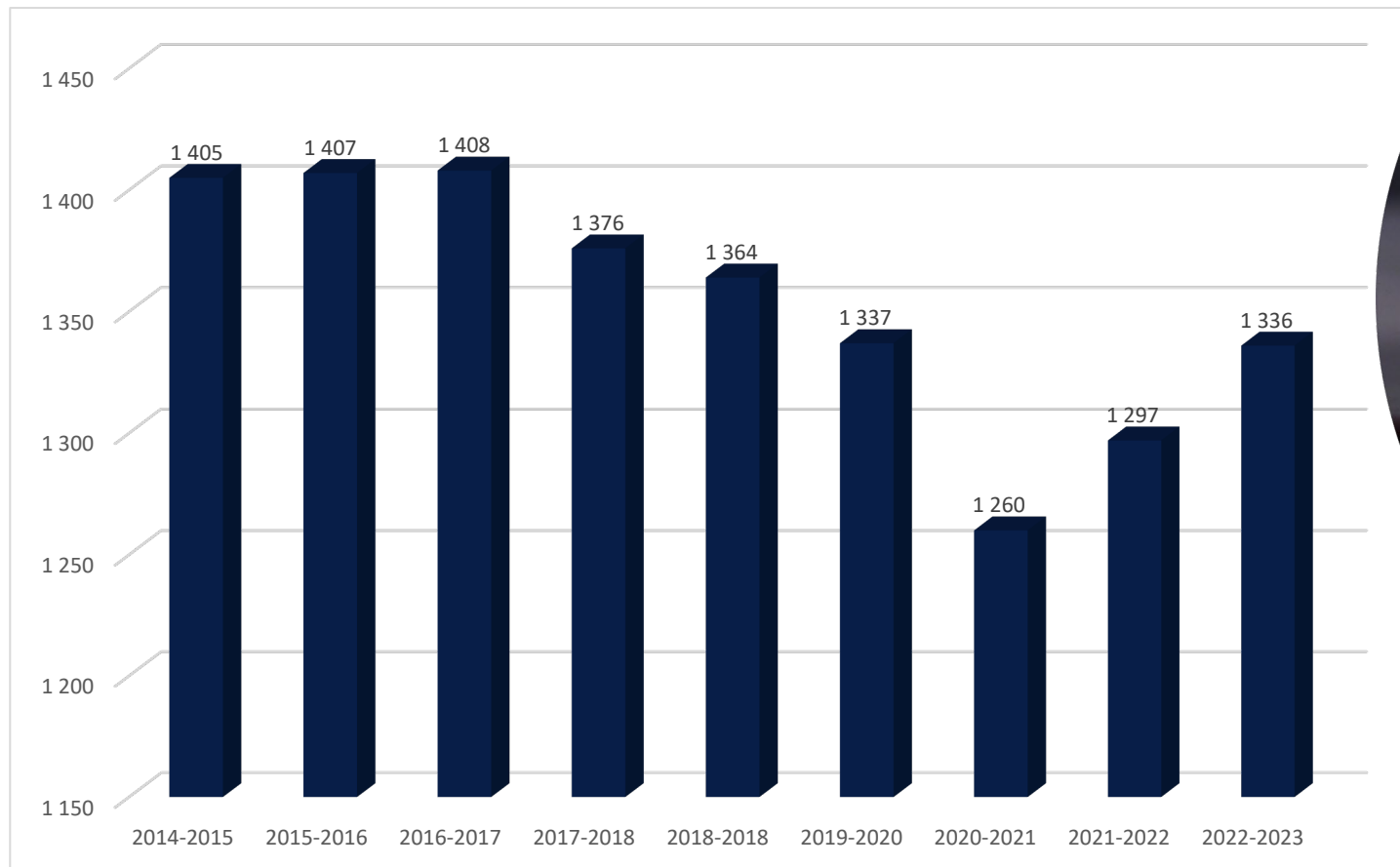

**STRUCTURER
POUR DÉVELOPPER**



FFvolley

NOS PROJETS STRUCTURELS

CRÉATION 50 EMPLOIS
DANS LES TERRITOIRES

VOLLEY FÉMININ
GÉNÉRATION 2024

TRANSFORMATION
NUMÉRIQUE

AMBITION 2028
« 250 000 LICENCIÉS »

INSTITUT FÉDÉRAL
DE FORMATION

CRÉATION DE 250
NOUVEAUX LIEUX DE
PRATIQUES

MÉDIA TRAINING
STUDIO TV

NOS FREINS STRUCTURELS

RECRUTEMENT
TALENTS LIMITÉ

MANQUE DE SERVICE
AUX CLUBS

PROFESSIONNALISATION
DES POSTES CLÉS

PAS DE LIEU DE PRATIQUE
POUR ENSEIGNEMENT
PÉDAGOGIQUE

PAS DE SALLES
DE FORMATION
POUR L'INSTITUT

MANQUE D'ESPACE
DE STOCKAGE

STUDIO TV NON ADAPTÉ
AUX BESOINS

NOS BESOINS



FFvolley

LES BESOINS POUR AUJOURD'HUI ET DEMAIN

UN CONCEPT
« MAISON DU VOLLEY »
IDENTITAIRE

RECRUTER DE NOUVEAUX
COLLABORATEURS

ORGANISER LES FORMATIONS
AU SIÈGE FÉDÉRAL

RELATIONS PROTOCOLAIRES
À LA « MAISON DU VOLLEY »

FORMATION DE TERRAIN
AVEC GYMNASSE VOLLEY
ATTENANT

PROFESSIONNALISER
ÉVÉNEMENTIEL : LOGISTIQUE

**NOUVEL INSTITUT
DE FORMATION
FÉDÉRALE**



FFvolley

NOS ENJEUX

3 **DIPLÔMES D'ÉTAT**
BPJEPS
DEJEPS
DESJEPS

700 **DIPLÔMES FÉDÉRAUX / AN**
Niveau régional
Niveau national
Niveau expert

7500 **ÉDUCATEURS SPORTIFS**

4000 **ARBITRES**
Niveau régional
Niveau national
Niveau international

6000 **DIRIGEANTS ASSOCIATIFS**
Clubs
Instances
Fédération

SERVICES CIVIQUES

STAGIAIRES ET APPRENTIS



NOTRE SIÈGE ACTUEL



FFvolley



**17 rue Georges Clémenceau
94600 CHOISY-LE-ROI**



**BATIMENT EN COPROPRIETE AVEC
LA LNV (ENV 20%)**

780 M² TOTAL

**10 PLACES DE PARKING EXTERIEURS
1 LOCAL DE STOCKAGE EN SOUS SOL**

NOTRE FUTUR SIÈGE



FFvolley

CARACTÉRISTIQUES DU BÂTIMENT



1580 m²
Des bureaux et des espaces
de co-working



1 espace accueil
1 espace convivial



2 salles de réunions
modulables en une seule salle
(capacité 70 places)



1 local de stockage de plein pi
30 places de parking
(dont 6 électriques)

REZ DE JARDIN - 569 M² - 5 LIEUX REUNIONS – 8 POSTES TRAVAIL

REZ - DE - JARDIN



DORMA CRETEIL

IAM DESIGN	Plan Dégagement 40000 00000	PROJET 28 NOV. 2012
-------------------	--------------------------------	------------------------

REZ DE JARDIN - 723 M² - 4 LIEUX REUNION + 54 POSTES TRAVAIL



NIVEAU 1 - 291 M² - 3 LIEUX REUNIONS – 15 POSTES TRAVAIL

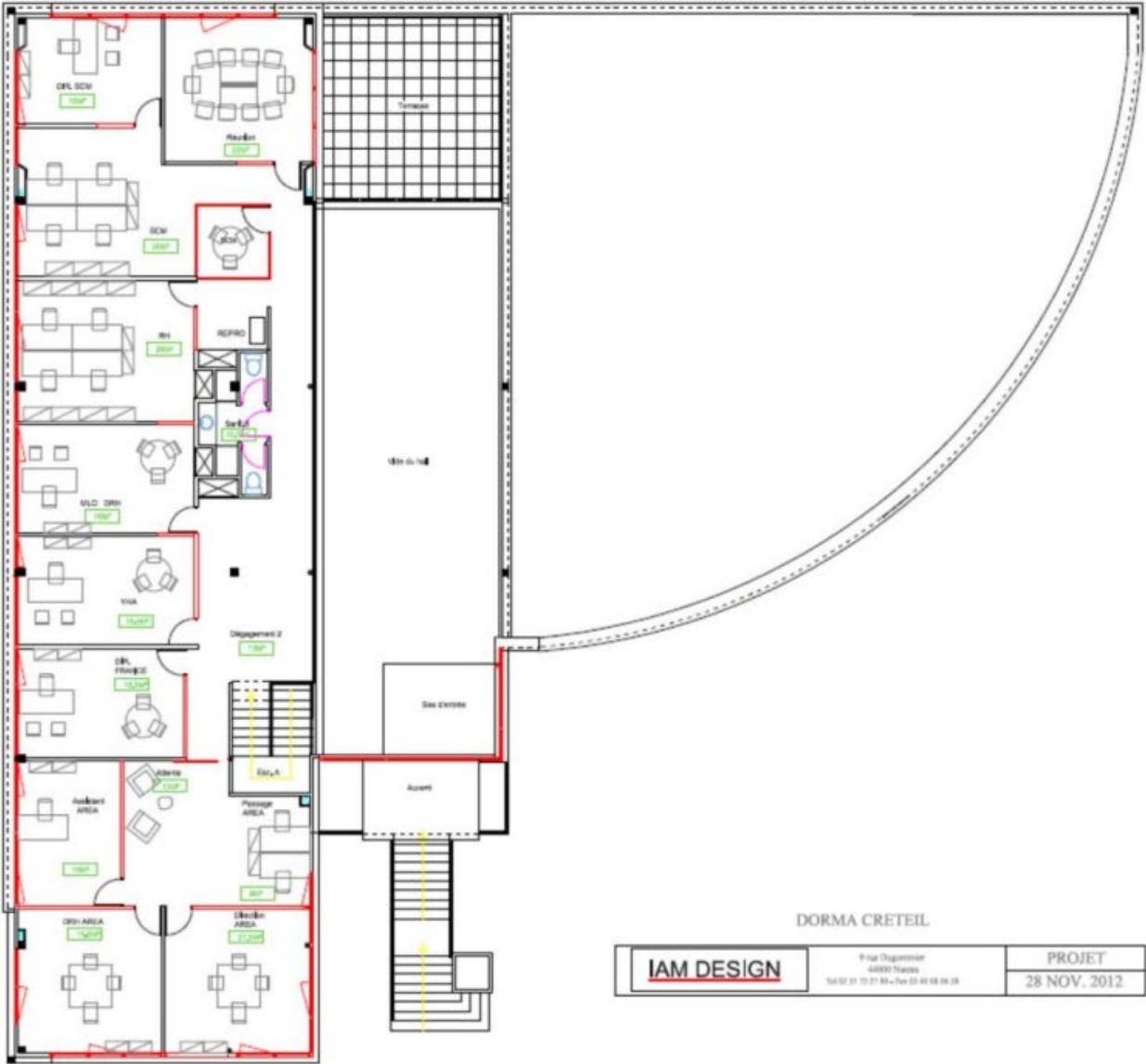

DORMA CRETEIL

IAM DESIGN	9 rue Duguesclin 44300 Nantes Tel 02 51 72 21 81 - Fax 02 41 18 36 38	PROJET
		28 NOV. 2012





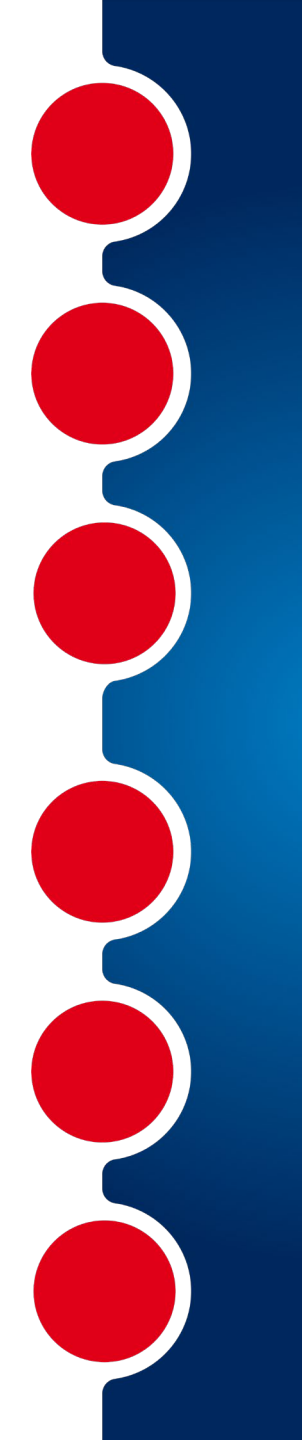
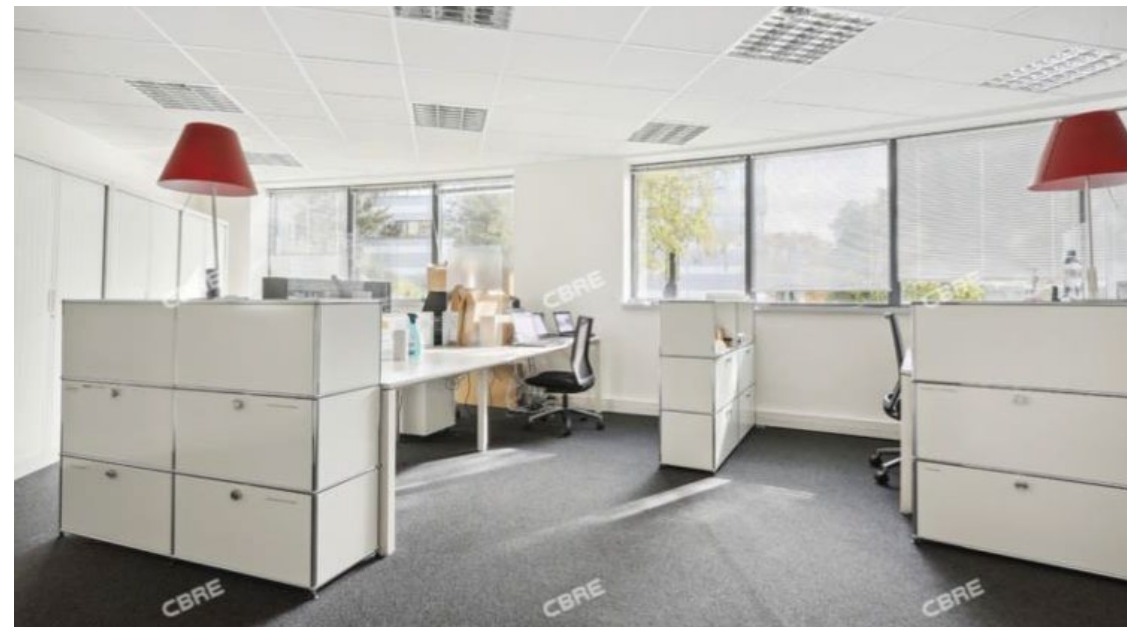





ACCÈS AU GYMNASSE « NELSON PAILLOU »

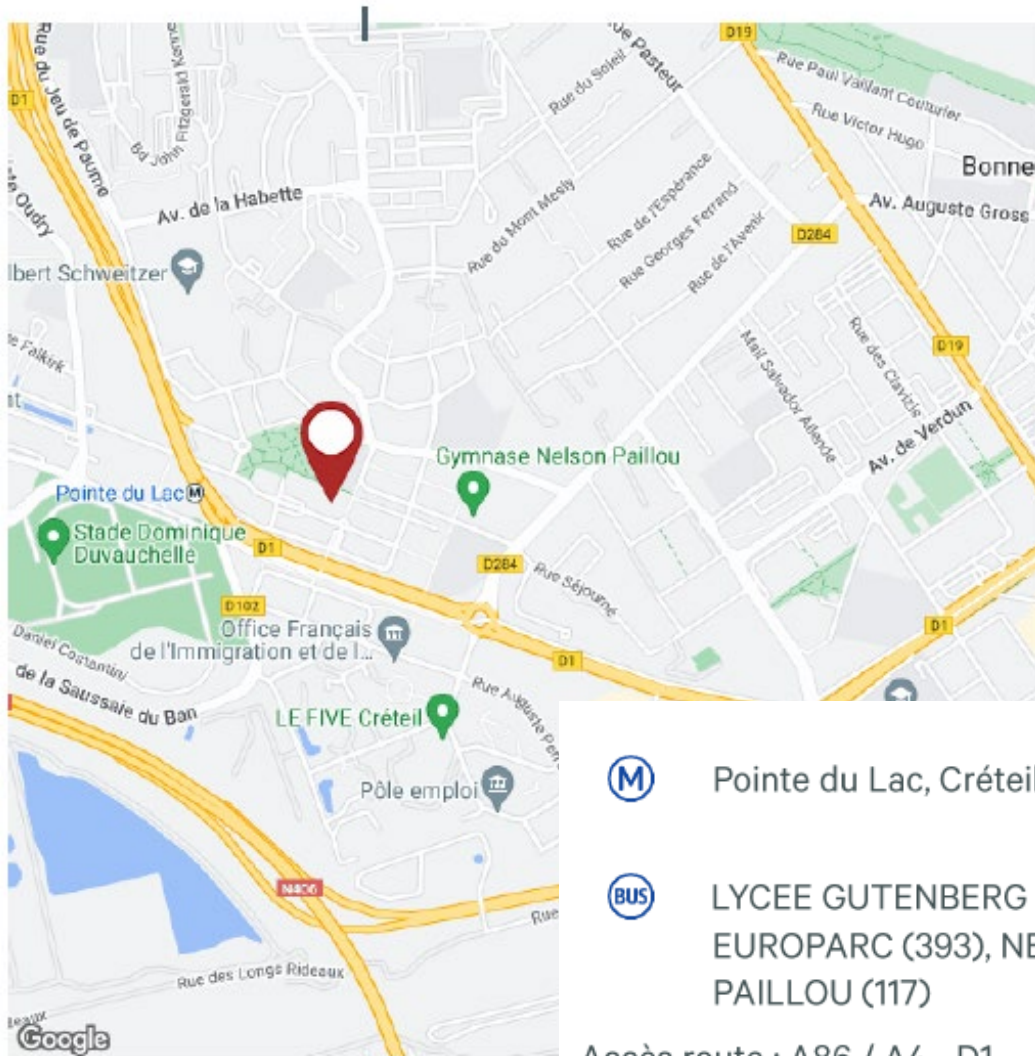

LOCALISATION



 Pointe du Lac, Créteil Préfecture(8)

 LYCEE GUTENBERG (281),
EUROPARC (393), NELSON
PAILLOU (117)

Accès route : A86 / A4 - D1



PLAN DE FINANCEMENT



FFvolley

FINANCEMENT

PRIX DE VENTE BÂTIMENT : 3,800 M€
FRAIS AGENCE ET NOTAIRE : 0,600 M€
MOBILIER + INFORMATIQUE : 0,100 M€

COÛT TOTAL 4,500 M€

VENTE DU SIEGE FÉDÉRAL ACTUEL : 1,000 M€
APPORT FFVOLLEY : 0,750 M€

SOUTIENS PUBLICS

AGENCE NATIONALE DU SPORT 0,500 M€
RÉGION ILE DE FRANCE 0,500 M€
DEPARTEMENT VAL DE MARNE 0,250 M€
VILLE DE CRÉTEIL

CRÉDIT BANCAIRE 1,500 M€





FFvolley